

1. Registrasi Akun LMS Online

1.1 Alur registrasi akun LMS Online (Individu/Perorangan):

1. Buka link portal LMS Online <https://lms.bpbatam.go.id/portal/>

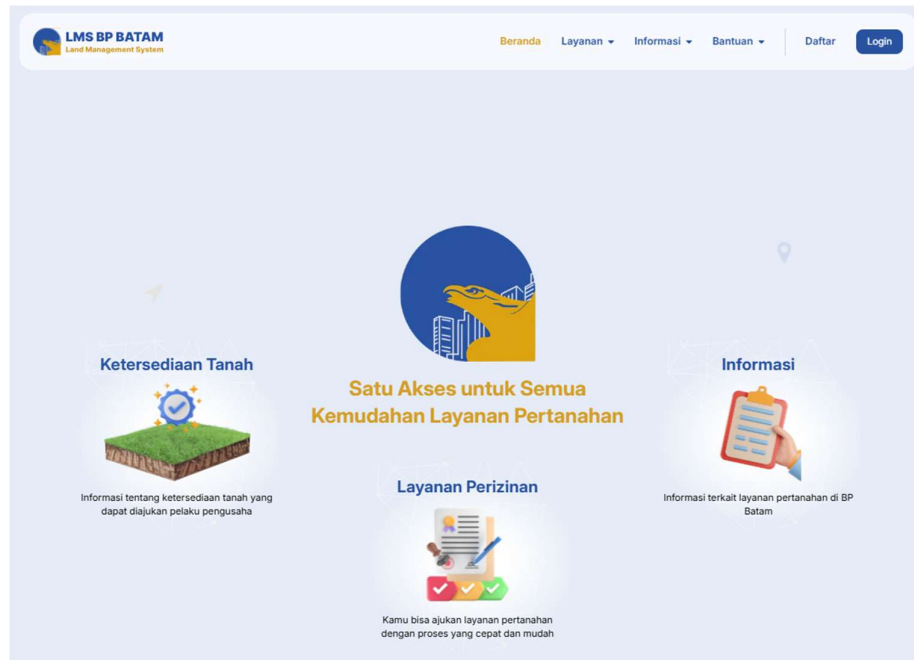

Gambar 1. Halaman Portal LMS Online

2. Klik 'Daftar' pada sisi kanan atas



3. Tampil form Pendaftaran Akun LMS Online, kemudian input data sesuai identitas :

The image shows a web form titled "PENDAFTARAN AKUN" (Account Registration). At the top, there is a blue box with the heading "Petunjuk Pendaftaran Akun" (Registration Instructions) and a link "Klik di sini" (Click here). Below this, the form contains several fields, each with a red asterisk indicating it is mandatory. The fields are: Username, Tipe Pemohon (set to Individu), Pilih Status Kewarganegaraan, Apakah permohonan ini dikuasakan kepada notaris?, Nomor HP terdaftar WhatsApp, Email disarankan menggunakan gmail, Nama Lengkap, Pekerjaan, Alamat sesuai identitas KTP, Alamat Domisili, Pilih Provinsi, Pilih Kabupaten/Kota, Pilih Kecamatan, Pilih Kelurahan, Tanggal Lahir (format dd-mm-yyyy), and Swafoto (with a note that file size cannot exceed 10 MB). At the bottom, there is a "DAFTAR SEKARANG" (Register Now) button and a link "Sudah punya akun? Login" (Already have an account? Login).

Gambar 2. Formulir Pendaftaran Akun Individu

4. Mengisi kolom 'username'.

- Username harus bersifat unik dan belum pernah digunakan oleh pengguna lain pada sistem.
- Username terdiri dari huruf dan/atau angka.

- Username tidak diperbolehkan menggunakan spasi.
- Username tidak diperkenankan menggunakan karakter khusus seperti @, #, \$, %, dan symbol lainnya.
- Panjang username minimal 6 karakter dan maksimal 20 karakter.
- Username yang telah dibuat tidak dapat diubah setelah proses pendaftaran akun selesai.

PENDAFTARAN AKUN

Username

5. Mengisi kolom tipe pemohon:

Tipe Pemohon

6. Mengisi Kolom '**Status Kewarganegaraan**', → WNI / WNA

Pilih Status Kewarganegaraan

7. Mengisi Kolom pernyataan '**Apakah permohonan ini dikuasakan kepada notaris? Ya/Tidak**'. Jika Ya, diakhir penginputan lampirkan surat kuasa notaris dan masukkan no HP Notaris

Apakah permohonan ini dikuasakan kepada notaris? *

8. Mengisi kolom '**Nomor Handphone yang terdaftar Whatsapp**'

Klik minta OTP → Kirim OTP → cek *Whatsapp*, OTP otomatis dikirim ke nomor *Whatsapp* yang di input → masukan OTP → Klik Verifikasi

Nomor HP terdaftar Whatsapp

Verifikasi OTP Nomor HP terdaftar Whatsapp ✕

Kode OTP

Kode OTP yang diterima

Jika kode OTP belum diterima Email Anda dalam 2 menit, Anda dapat mengirim ulang kode OTP.

KIRIM OTP

VERIFIKASI

Verifikasi OTP Nomor HP terdaftar Whatsapp ✕

Kode OTP

8783

Jika kode OTP belum diterima Email Anda dalam 2 menit, Anda dapat mengirim ulang kode OTP.

KIRIM ULANG OTP (86)

VERIFIKASI

9. Mengisi kolom **Nomor KTP** sesuai identitas KTP

Nomor KTP

2171036201920005

10. Meng-*upload* lampiranKTP

Pindaian KTP

33df309c-b...b817a.jpeg

11. Menigisi kolom **email** yang aktif dan terdaftar (disarankan menggunakan email *gmail* untuk menghindari kegagalan dalam pengiriman notifikasi) → Klik **minta OTP** → **Kirim OTP** → cek email, OTP otomatis dikirim ke email yang didaftarkan → masukan OTP → Klik **Verifikasi**

Email disarankan menggunakan gmail

rajarinaagustina@gmail.com

✓ TERVERIFIKASI

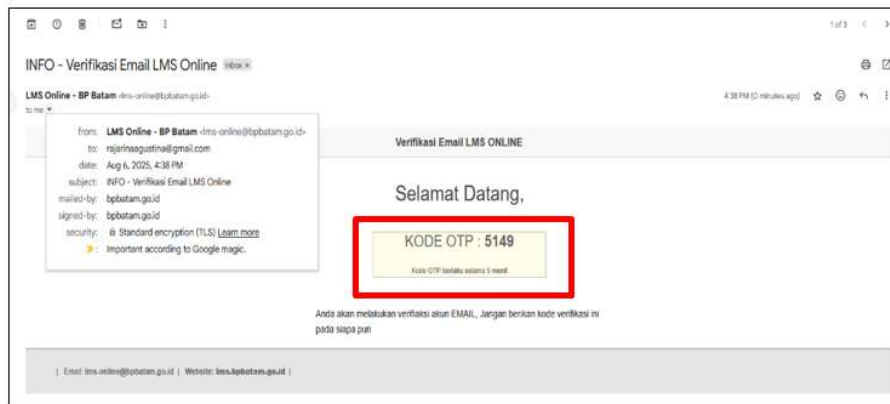
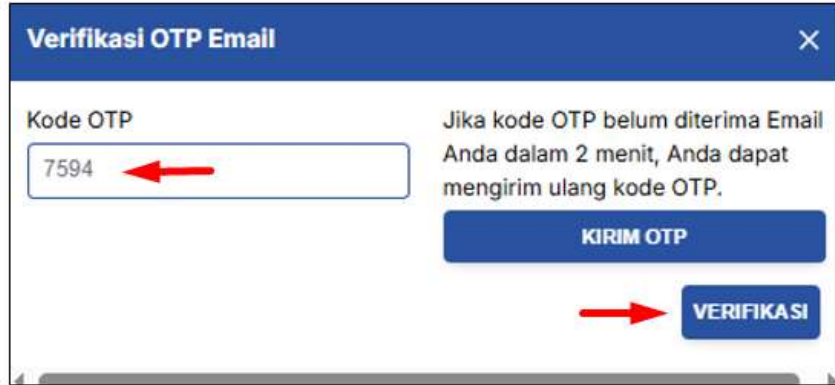

12. Mengisi kolom **Nama Lengkap** sesuai identitas KTP.

Nama Lengkap

Raja Rina Agustina

13. Mengisi kolom **Pekerjaan** sesuai identitas KTP

Pekerjaan

PNS

14. Mengisi kolom **Alamat Sesuai Identitas** yang dilampirkan

Alamat sesuai identitas KTP

Tiban Indah Permai Tahap 6 Blok A No 16

15. Mengisi kolom **Provinsi** sesuai identitas yang dilampirkan

Pilih Provinsi

Kepulauan Riau

16. Mengisi kolom **Kabupaten/Kota** sesuai identitas yang dilampirkan

Pilih Kabupaten/Kota

Kota B A T A M

17. Mengisi kolom **Kecamatan** sesuai identitas yang dilampirkan

Pilih Kecamatan

Sekupang

18. Mengisi kolom **Kelurahan** sesuai identitas yang dilampirkan

Pilih Kelurahan

Tiban Indah

19. Mengisi kolom **Tanggal Lahir** sesuai identitas KTP.

Tanggal Lahir

22/01/1995

20. Meng-*upload* **Swafoto**

Swafoto dengan KTP

WhatsApp I... 50 AM.jpeg

21. Mengisi ceklis '**centang**' ✓ pada keterangan berikut "*Dengan mencentang ini, saya telah membaca dan menyetujui seluruh syarat dan ketentuan yang ditetapkan*" → scroll hingga bawah lalu klik **Lanjutkan**

Dengan mencentang ini, saya telah membaca dan menyetujui seluruh Syarat dan ketentuan yang ditetapkan.

Syarat dan Ketentuan Pendaftaran Akun

 **BP BATAM**
Unit Pengembangan Sistem

Persetujuan Penggunaan Aplikasi LMS BP Batam
Versi 1 tanggal 12 Juni 2025

SYARAT DAN KETENTUAN PENGGUNAAN APLIKASI LMS BP BATAM

Dengan mengakses Land Management System (LMS) BP Batam, saya setuju untuk terikat pada Syarat dan Ketentuan Penggunaan Aplikasi LMS BP Batam sebagai berikut:

A. Persyaratan dan Tata Cara Penggunaan Aplikasi

1. Anda wajib memiliki dokumen identitas resmi yang dikeluarkan oleh pemerintah Republik Indonesia.
2. Anda wajib mendaftarkan:
 1. Nomor ponsel Indonesia yang aktif dan valid agar dapat dikirimkan Short Message Service (SMS) atau Whatsapp;
 2. Alamat email aktif dengan kapasitas memadai.
3. Anda wajib memberikan data yang benar, akurat, dan terkini serta melakukan pengkinian data apabila terdapat perubahan data pada data Anda melalui aplikasi LMS BP Batam atau sarana lain sesuai ketentuan BP Batam.

BATALKAN LANJUTKAN

22. Klik **Daftar Sekarang** → Klik **Konfirmasi**

Dengan mencentang ini, saya telah membaca dan menyetujui seluruh Syarat dan ketentuan yang ditetapkan.

DAFTAR SEKARANG

Sudah yakin dengan data yang diisi? Pastikan semuanya benar sebelum mendaftar!
Proses ini tidak dapat dibatalkan.

BATAL KONFIRMASI

23. Lalu akan muncul **text box** berisi keterangan “ *Terimakasih (nama anda) , Registrasi Akun LMS Online Anda Akan Kami Proses, Pengajuan akun anda akan diverifikasi selambat-lambatnya dalam waktu 1x24 jam pada hari kerja. Hasil verifikasi akan kami sampaikan melalui email anda. Terimakasih* ”

TERIMA KASIH, Raja Rina Agustina

Registrasi Akun LMS ONLINE Anda Akan Kami Proses

Pengajuan akun Anda akan diverifikasi selambat-lambatnya dalam waktu 1x24 jam pada hari kerja. Hasil verifikasi akan kami sampaikan melalui email Anda. Terima kasih.

KEMBALI KE HALAMAN UTAMA

24. Cek secara berkala *email* yang didaftarkan dalam kurun waktu 1x24 jam hari kerja :

- Jika permohonan daftar akun diterima, maka email notifikasi aktivasi akun akan otomatis dikirimkan. Silahkan melanjutkan pembuatan *password* akun *LMS Online*. Setelah berhasil aktivasi akun, silahkan *login* untuk memulai pengajuan permohonan.
- Jika permohonan daftar akun ditolak, maka email notifikasi penolakan akan otomatis terkirim serta keterangan penolakannya, silahkan klik **Pengajuan Ulang** pada notifikasi tersebut untuk memperbaiki kekurangan lalu klik Submit.